



# Bognar

Inspirada na água

CATÁLOGO

# ÍNDICE

MONOCOMANDO 03  
FASCÍNIO 04 A 17  
RUSTIC 18 A 21  
CONIC 22 A 24  
COLORFLEX 25 A 27  
GOURMET 28  
SQUARE 29  
INOX 30  
SLIMTUBE/LINK 31 A 32  
MATIC 33  
CLINIC 34  
FILTRO 35  
MISTURADORES 36  
COZINHA 37 A 38  
LAVATÓRIO 39  
USO GERAL 40  
DUCHA HIGIÊNICA 41  
ACESSÓRIOS 42 A 43  
CHUVEIROS 44 A 45  
REGISTROS 46  
ACABAMENTOS 47  
REGISTROS C/ ACABAMENTOS 48  
ACABAMENTO SQUARE 49  
COMPLEMENTOS 50 A 54  
LINHA ESFERA 55  
VALVULA 56  
SIFÕES E ILUMINAÇÃO 57  
REPAROS 58  
ABS LINHA BRANCA 59 A 62  
ABS LINHA CR 63 A 66  
FILTROS ABS 67



# MONOCOMANDO



Ref. 2088  
Torneira Monocomando  
Gourmet Cozinha  
Alta Mesa  
Cód. 31149



Ref. 2087  
Torneira Monocomando  
Gourmet Cozinha  
Baixa Mesa  
Cód. 31148



Ref. 2091  
Torneira Monocomando  
Cozinha Mesa  
Cód. 31793



Ref. 2089  
Torneira Monocomando  
Cozinha Color Preta  
Mesa  
Cód. 31790



Ref. 2089  
Torneira Monocomando  
Cozinha Color Vermelha  
Mesa  
Cód. 31791



Ref. 2090  
Torneira Monocomando  
Cozinha Mesa  
Cód. 31792



Ref. 2092  
Torneira Monocomando  
Lavatório Baixa Mesa  
Cód. 31803



Ref. 3191  
Misturador Monocomando  
Para Chuveiro  
Cód. 31992



ACIONAMENTO:

MONOCOMANDO

COMPOSIÇÃO:

METAL



EMBALAGEM  
BLISTER



EMBALAGEM  
CAIXA  
PERSONALIZADA



AREJADOR  
MÓVEL

# FASCÍNIO

## GRAFITE



Ref. 3068  
Torneira Bica Móvel  
Cozinha Parede C29



Ref. 3368  
Misturador Bica Móvel  
Cozinha Parede C61



Ref. 3069  
Torneira Bica Móvel  
Cozinha Mesa C54



Ref. 3369  
Misturador Bica Móvel  
Cozinha Mesa C29



Ref. 3095  
Torneira Bica Móvel  
Lavatório Mesa C55



Ref. 3096  
Torneira Bica Móvel  
Alta Lavatório Mesa C41



Ref. 3195  
Misturador Bica Baixa  
Lavatório Mesa C61



Ref. 3196  
Misturador Bica Alta  
Lavatório Mesa C62



Ref. 1603  
Válvula Lavatório Click



Ref. 1603  
Válvula Lavatório 7/8"



Ref. 1603  
Válvula Americana 3.1/2"



COR: GRAFITE

MECANISMO: MECANISMO DE VEDAÇÃO  
CERÂMICA 1/4" DE VOLTA

ACABAMENTOS: C29, C41, C54, C55, C61, C62



EMBALAGEM  
PLÁSTICA



EMBALAGEM  
BLISTER



EMBALAGEM  
CAIXA  
PERSONALIZADA



MECANISMO  
1/4 DE VOLTA

# FASCÍNIO

## GRAFITE



Ref. 3459  
Torneira Link  
Lavatório Parede

Cód. 31361



Ref. 3495  
Torneira Link Baixa  
Lavatório Mesa

Cód. 31362



Ref. 3496  
Torneira Link Média  
Lavatório Mesa

Cód. 31363



Ref. 3497  
Torneira Link Reta  
Lavatório Mesa

Cód. 31364



Ref. 3491  
Torneira Slim Tube  
Baixa Lavatório Mesa

Cód. 31845



Ref. 3492  
Torneira Slim Tube  
Alta Lavatório Mesa

Cód. 31848



Ref. 3493  
Torneira Slim Tube  
Reta Lavatório Mesa

Cód. 31848



Ref. 3591  
Torneira Slim Tube Square  
Baixa Lavatório Mesa

Cód. 32154

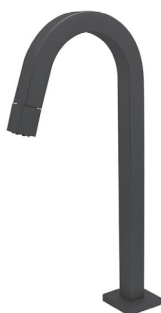

Ref. 3592  
Torneira Slim Tube Square  
Média Lavatório Mesa

Cód. 32157



Ref. 3595  
Torneira Link Square  
Baixa Lavatório Mesa

Cód. 32148



Ref. 3596  
Torneira Link Square  
Média Lavatório Mesa

Cód. 32151



COR: GRAFITE

MECANISMO: MECANISMO DE VEDAÇÃO  
CERÂMICA 1/4" DE VOLTA



EMBALAGEM  
BLISTER



ABERTURA  
SUPERIOR



ABERTURA NO  
AREJADOR



ABERTURA NO  
AREJADOR



MECANISMO  
1/4 DE VOLTA

# FASCÍNIO

## GRAFITE



Ref. 1970  
Chuveiro Safira Metal  
Articulável  
Cód. 31375



Ref. 1970  
Chuveiro Soft Rubi  
Square Articulável  
Black  
Cód. 32827



Ref. 1000  
Acabamento C29  
Cód. 31551: 1/2" - 3/4" - 1"  
Cód. 31556: 1.1/4" - 1.1/2"



Ref. 1000  
Acabamento C41  
Cód. 31552: 1/2" - 3/4" - 1"  
Cód. 31557: 1.1/4" - 1.1/2"



Ref. 1000  
Acabamento C54  
Cód. 32266: 1/2" - 3/4" - 1"  
Cód. 32270: 1.1/4" - 1.1/2"



Ref. 1000  
Acabamento C55  
Cód. 31553: 1/2" - 3/4" - 1"  
Cód. 31558: 1.1/4" - 1.1/2"



Ref. 1000  
Acabamento C61  
Cód. 31554: 1/2" - 3/4" - 1"  
Cód. 31559: 1.1/4" - 1.1/2"



Ref. 1000  
Acabamento C62  
Cód. 31555: 1/2" - 3/4" - 1"  
Cód. 31560: 1.1/4" - 1.1/2"



Ref. 1000  
Acabamento Square C51  
Cód. 32383: 1/2" - 3/4" - 1"



Ref. 1000  
Acabamento Square C88  
Cód. 32384: 1/2" - 3/4" - 1"



Ref. 1000  
Acabamento Square C90  
Cód. 32385: 1/2" - 3/4" - 1"



COR: GRAFITE

MATERIAL: METAL

ENCONTRE  
TAMBÉM



ROSÉ GOLD  
Sob consulta



ONIX  
Sob consulta



EMBALAGEM  
PLÁSTICA



EMBALAGEM  
BLISTER

# FASCÍNIO

## ACESSÓRIOS GRAFITE



Ref. 1010  
Papeleira Square  
Cód. 32499

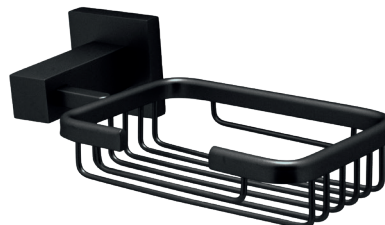

Ref. 1010  
Saboneteira Square  
Cód. 32591

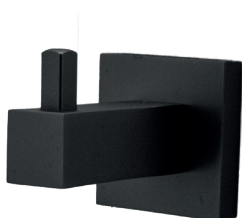

Ref. 1010  
Cabide Square  
Cód. 32498



Ref. 1010  
Porta Toalha  
Rosto Square  
Cód. 32503



Ref. 1010  
Porta Toalha Rosto  
Argola Square  
Cód. 32500



Ref. 1010  
Porta Toalha  
Reto Square  
Cód. 32502



Ref. 1010  
Porta Toalha  
Duplo Square  
Cód. 32501



COR: GRAFITE  
MATERIAL: METAL

ENCONTRE  
TAMBÉM



ROSÉ GOLD  
Sob consulta



ONIX  
Sob consulta



EMBALAGEM  
BLISTER

# FASCÍNIO

COBRE



Ref. 3068  
Torneira Bica Móvel  
Cozinha Parede C61  
Cód. 31377



Ref. 3368  
Misturador Bica Móvel  
Cozinha Parede C55  
Cód. 31403



Ref. 3069  
Torneira Bica Móvel  
Cozinha Mesa C41  
Cód. 31385



Ref. 3369  
Misturador Bica Móvel  
Cozinha Mesa C29  
Cód. 31411



Ref. 3095  
Torneira Bica Móvel  
Lavatório Mesa C55  
Cód. 31389



Ref. 3096  
Torneira Bica Móvel  
Alta Lavatório Mesa C54  
Cód. 32252



Ref. 3195  
Misturador Bica Baixa  
Lavatório Mesa C62  
Cód. 32110



Ref. 3196  
Misturador Bica Alta  
Lavatório Mesa C61  
Cód. 32139



Ref. 1603  
Válvula Lavatório Click  
Cód. 31890



Ref. 1603  
Válvula Lavatório 7/8"  
Cód. 31601



Ref. 1603  
Válvula Americana 3.1/2"  
Cód. 31599



COR: COBRE

MECANISMO: MECANISMO DE VEDAÇÃO  
CERÂMICA 1/4" DE VOLTA

ACABAMENTOS: C29, C41, C54, C55, C61, C62



EMBALAGEM  
PLÁSTICA



EMBALAGEM  
BLISTER



EMBALAGEM  
CAIXA  
PERSONALIZADA



MECANISMO  
1/4 DE VOLTA



# FASCÍNIO

## COBRE COLOR FLEX



Ref. 3068  
Torneira Color Branca  
Cozinha Parede C29



Ref. 3368  
Misturador Color Branca  
Cozinha Parede C41



Ref. 3069  
Torneira Color Branca  
Cozinha Mesa C55



Ref. 3369  
Misturador Color Branca  
Cozinha Mesa C61



Ref. 3068  
Torneira Color Preta  
Cozinha Parede C41



Ref. 3368  
Misturador Color Preta  
Cozinha Parede C61



Ref. 3069  
Torneira Color Preta  
Cozinha Mesa C54



Ref. 3369  
Misturador Color Preta  
Cozinha Mesa C55



COR: COBRE

MECANISMO: MECANISMO DE VEDAÇÃO  
CERÂMICA 1/4" DE VOLTA

ACABAMENTO: C29, C41, C54, C55, C61, C62



EMBALAGEM  
BLISTER



EMBALAGEM  
CAIXA  
PERSONALIZADA



MECANISMO  
1/4 DE VOLTA

# FASCÍNIO

COBRE



Ref. 3459  
Torneira Link  
Lavatório Parede

Cód. 31397



Ref. 3495  
Torneira Link Baixa  
Lavatório Mesa

Cód. 31398



Ref. 3496  
Torneira Link Média  
Lavatório Mesa

Cód. 31399



Ref. 3497  
Torneira Link Reta  
Lavatório Mesa

Cód. 31400



Ref. 3491  
Torneira Slim Tube  
Baixa Lavatório Mesa

Cód. 32357



Ref. 3492  
Torneira Slim Tube  
Alta Lavatório Mesa

Cód. 32358



Ref. 3493  
Torneira Slim Tube  
Reta Lavatório Mesa

Cód. 32359



Ref. 3591  
Torneira Slim Tube Square  
Baixa Lavatório Mesa

Cód. 32153



Ref. 3592  
Torneira Slim Tube Square  
Média Lavatório Mesa

Cód. 32156



Ref. 3595  
Torneira Link Square  
Baixa Lavatório Mesa

Cód. 32147



Ref. 3596  
Torneira Link Square  
Média Lavatório Mesa

Cód. 32150



COR:

COBRE

MECANISMO:

MECANISMO DE VEDAÇÃO  
CERÂMICA 1/4" DE VOLTA



EMBALAGEM  
BLISTER



ABERTURA  
SUPERIOR



ABERTURA NO  
AREJADOR



ABERTURA NO  
AREJADOR



MECANISMO  
1/4 DE VOLTA

# FASCÍNIO

## COBRE



Ref. 1970  
Chuveiro Safira Metal  
Articulável  
Cód. 31412



Ref. 1000  
Acabamento C29  
Cód. 31561: 1/2" - 3/4" - 1"  
Cód. 31566: 1.1/4" - 1.1/2"



Ref. 1000  
Acabamento C41  
Cód. 31562: 1/2" - 3/4" - 1"  
Cód. 31567: 1.1/4" - 1.1/2"



Ref. 1000  
Acabamento C54  
Cód. 32265: 1/2" - 3/4" - 1"  
Cód. 32269: 1.1/4" - 1.1/2"



Ref. 1000  
Acabamento C55  
Cód. 31563: 1/2" - 3/4" - 1"  
Cód. 31568: 1.1/4" - 1.1/2"



Ref. 1000  
Acabamento C61  
Cód. 31564: 1/2" - 3/4" - 1"  
Cód. 31569: 1.1/4" - 1.1/2"



Ref. 1000  
Acabamento C62  
Cód. 31565: 1/2" - 3/4" - 1"  
Cód. 31570: 1.1/4" - 1.1/2"



Ref. 1000  
Acabamento Square C51  
Cód. 32380: 1/2" - 3/4" - 1"

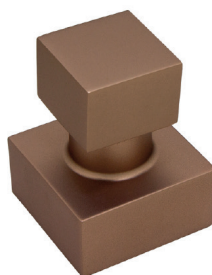

Ref. 1000  
Acabamento Square C88  
Cód. 32381: 1/2" - 3/4" - 1"



Ref. 1000  
Acabamento Square C90  
Cód. 32382: 1/2" - 3/4" - 1"



COR: COBRE

MATERIAL: METAL

ENCONTRE  
TAMBÉM



ROSÉ GOLD  
Sob consulta



ONIX  
Sob consulta



EMBALAGEM  
PLÁSTICA



EMBALAGEM  
BLISTER

# FASCÍNIO

## ACESSÓRIOS COBRE

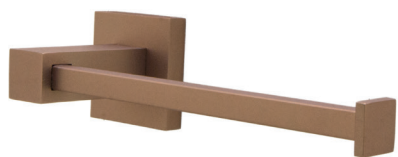

Ref. 1010  
Papeleira Square  
Cód. 32489

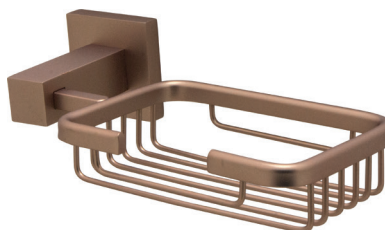

Ref. 1010  
Saboneteira Square  
Cód. 32590

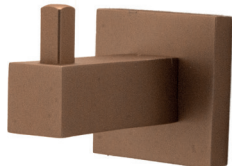

Ref. 1010  
Cabide Square  
Cód. 32488

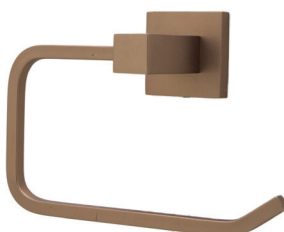

Ref. 1010  
Porta Toalha  
Rosto Square  
Cód. 32497



Ref. 1010  
Porta Toalha Rosto  
Argola Square  
Cód. 32494



Ref. 1010  
Porta Toalha  
Reto Square  
Cód. 32496



Ref. 1010  
Porta Toalha  
Duplo Square  
Cód. 32495



COR: COBRE

MATERIAL: METAL

ENCONTRE  
TAMBÉM



ROSÉ GOLD  
Sob consulta



ONIX  
Sob consulta



EMBALAGEM  
BLISTER

# FASCÍNIO

**DOURADO**



Ref. 3068  
Torneira Bica Móvel  
Cozinha Parede C61  
Cód. 32237



Ref. 3368  
Misturador Bica Móvel  
Cozinha Parede C41  
Cód. 32256



Ref. 3069  
Torneira Bica Móvel  
Cozinha Mesa C29  
Cód. 32374



Ref. 3369  
Misturador Bica Móvel  
Cozinha Mesa C61  
Cód. 32260



Ref. 3095  
Torneira Bica Móvel  
Lavatório Mesa C55  
Cód. 32144



Ref. 3096  
Torneira Bica Móvel  
Alta Lavatório Mesa C54  
Cód. 32343



Ref. 3195  
Misturador Bica Baixa  
Lavatório Mesa C41  
Cód. 32138



Ref. 3196  
Misturador Bica Alta  
Lavatório Mesa C61  
Cód. 32234



Ref. 1603  
Válvula Lavatório Click  
Cód. 31888



Ref. 1603  
Válvula Lavatório 7/8"  
Cód. 31902

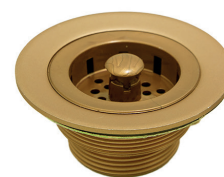

Ref. 1603  
Válvula Americana 3.1/2"  
Cód. 32366



COR: DOURADO

MECANISMO: MECANISMO DE VEDAÇÃO  
CERÂMICA 1/4" DE VOLTA

ACABAMENTO: C29, C41, C54, C55, C61



EMBALAGEM  
PLÁSTICA



EMBALAGEM  
BLISTER



EMBALAGEM  
CAIXA  
PERSONALIZADA



MECANISMO  
1/4 DE VOLTA

# FASCÍNIO

## DOURADO COLOR FLEX



Ref. 3068  
Torneira Color Branca  
Cozinha Parede C55  
Cód. 32287



Ref. 3368  
Misturador Color Branca  
Cozinha Parede C61  
Cód. 32327



Ref. 3069  
Torneira Color Branca  
Cozinha Mesa c61  
Cód. 32278



Ref. 3369  
Misturador Color Branca  
Cozinha Mesa C54  
Cód. 32333



Ref. 3068  
Torneira Color Preta  
Cozinha Parede C61  
Cód. 32285



Ref. 3368  
Misturador Color Preta  
Cozinha Parede C41  
Cód. 32320



Ref. 3069  
Torneira Color Preta  
Cozinha Mesa C54  
Cód. 32274



Ref. 3369  
Misturador Color Preta  
Cozinha Mesa C55  
Cód. 32330



COR: DOURADO

MECANISMO: MECANISMO DE VEDAÇÃO  
CERÂMICA 1/4" DE VOLTA

ACABAMENTO: C29, C41, C54, C55, C61



EMBALAGEM  
BLISTER



EMBALAGEM  
CAIXA  
PERSONALIZADA



MECANISMO  
1/4 DE VOLTA

# FASCÍNIO

**DOURADO**

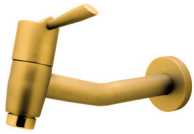

Ref. 3459  
Torneira Link  
Lavatório Parede  
Cód. 32379



Ref. 3495  
Torneira Link Baixa  
Lavatório Mesa  
Cód. 32360



Ref. 3496  
Torneira Link Média  
Lavatório Mesa  
Cód. 32361



Ref. 3497  
Torneira Link Reta  
Lavatório Mesa  
Cód. 32362



Ref. 3491  
Torneira Slim Tube  
Baixa Lavatório Mesa  
Cód. 31847



Ref. 3492  
Torneira Slim Tube  
Alta Lavatório Mesa  
Cód. 31850



Ref. 3493  
Torneira Slim Tube  
Reta Lavatório Mesa  
Cód. 31853



Ref. 3591  
Torneira Slim Tube Square  
Baixa Lavatório Mesa  
Cód. 32155



Ref. 3592  
Torneira Slim Tube Square  
Média Lavatório Mesa  
Cód. 32158



Ref. 3595  
Torneira Link Square  
Baixa Lavatório Mesa  
Cód. 32149



Ref. 3596  
Torneira Link Square  
Média Lavatório Mesa  
Cód. 32152



COR: DOURADO

MECANISMO: MECANISMO DE VEDAÇÃO CERÂMICA 1/4" DE VOLTA



EMBALAGEM BLISTER



ABERTURA SUPERIOR



ABERTURA NO AREJADOR



ABERTURA NO AREJADOR



MECANISMO 1/4 DE VOLTA

# FASCÍNIO

## DOURADO



Ref. 1970  
Chuveiro Safira Metal  
Articulável  
Cód. 32356



Ref. 1000  
Acabamento C29  
Cód. 32364: 1/2" - 3/4" - 1"  
Cód. 31536: 1.1/4" - 1.1/2"



Ref. 1000  
Acabamento C41  
Cód. 31895: 1/2" - 3/4" - 1"  
Cód. 32346: 1.1/4" - 1.1/2"



Ref. 1000  
Acabamento C54  
Cód. 32267: 1/2" - 3/4" - 1"  
Cód. 32347: 1.1/4" - 1.1/2"



Ref. 1000  
Acabamento C55  
Cód. 31896: 1/2" - 3/4" - 1"  
Cód. 32348: 1.1/4" - 1.1/2"



Ref. 1000  
Acabamento C61  
Cód. 31897: 1/2" - 3/4" - 1"  
Cód. 32349: 1.1/4" - 1.1/2"



Ref. 1000  
Acabamento Square C51  
Cód. 32386: 1/2" - 3/4" - 1"



Ref. 1000  
Acabamento Square C88  
Cód. 32387: 1/2" - 3/4" - 1"

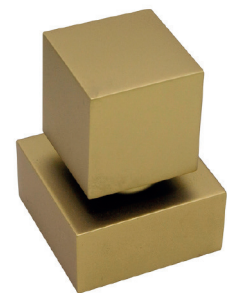

Ref. 1000  
Acabamento Square C90  
Cód. 32388: 1/2" - 3/4" - 1"



COR: DOURADO

MATERIAL: METAL

ENCONTRE  
TAMBÉM



ROSÉ GOLD  
Sob consulta



ONIX  
Sob consulta



EMBALAGEM  
PLÁSTICA



EMBALAGEM  
BLISTER



# FASCÍNIO

## ACESSÓRIOS DOURADO

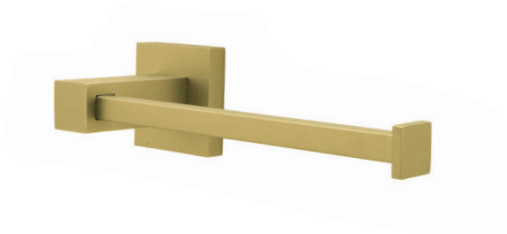

Ref. 1010  
Papeleira Square  
Cód. 32506

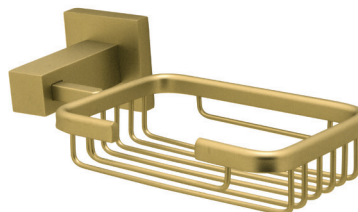

Ref. 1010  
Saboneteira Square  
Cód. 32592

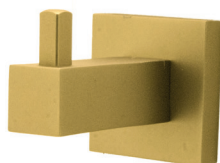

Ref. 1010  
Cabide Square  
Cód. 32505

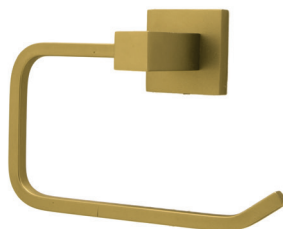

Ref. 1010  
Porta Toalha  
Rosto Square  
Cód. 32510



Ref. 1010  
Porta Toalha Rosto  
Argola Square  
Cód. 32507



Ref. 1010  
Porta Toalha  
Reto Square  
Cód. 32509



Ref. 1010  
Porta Toalha  
Duplo Square  
Cód. 32508



COR: DOURADO

MATERIAL: METAL

ENCONTRE  
TAMBÉM



ROSÉ GOLD  
Sob consulta



ONIX  
Sob consulta



EMBALAGEM  
BLISTER

# RUSTIC

## INDUSTRIAL OURO VELHO



Ref. 3095  
Torneira Rustic Bica Móvel  
Lavatório Mesa Alavanca  
Cód. 32402



Ref. 3095  
Torneira Rustic Bica Móvel  
Lavatório Mesa Volante Bruto  
Cód. 32402



Ref. 3095  
Torneira Rustic Lavatório  
Parede Alavanca  
Cód. 32573



Ref. 3195  
Misturador Rustic  
Lavatório Mesa Alavanca  
Cód. 32633



Ref. 3195  
Misturador Rustic  
Lavatório Mesa  
Volante Bruto  
Cód. 32632



Ref. 3097  
Torneira Rustic Lavatório  
Parede Volante Bruto  
Cód. 32575



Ref. 1970  
Chuveiro Safira Rustic  
Metal Articulável  
Cód. 32644



Ref. 1603  
Válvula Rustic  
Lavatório 7/8"  
Cód. 32646



Ref. 1000  
Acabamento Rustic  
Volante Bruto  
Cód. 32635: 1/2" - 3/4" - 1"



Ref. 1000  
Acabamento Rustic  
Alavanca  
Cód. 32634: 1/2" - 3/4" - 1"



COR: OURO VELHO

MECANISMO: MECANISMO DE VEDAÇÃO  
CERÂMICA 1/4" DE VOLTA

ACABAMENTO: ALAVANCA / BASE



EMBALAGEM  
BLISTER



EMBALAGEM  
CAIXA  
PERSONALIZADA



MECANISMO  
1/4 DE VOLTA

# RUSTIC

## INDUSTRIAL COBRE VELHO



Ref. 3095  
Torneira Rustic Bica Móvel  
Lavatório Mesa Alavanca  
Cód. 32715



Ref. 3095  
Torneira Rustic Bica Móvel  
Lavatório Mesa Volante Bruto  
Cód. 32716



Ref. 3095  
Torneira Rustic Lavatório  
Parede Alavanca  
Cód. 32717



Ref. 3195  
Misturador Rustic  
Lavatório Mesa Alavanca  
Cód. 32719



Ref. 3195  
Misturador Rustic  
Lavatório Mesa  
Volante Bruto  
Cód. 32721



Ref. 3097  
Torneira Rustic Lavatório  
Parede Volante Bruto  
Cód. 32718



Ref. 1970  
Chuveiro Safira Rustic  
Metal Articulável  
Cód. 32714



Ref. 1603  
Válvula Rustic  
Lavatório 7/8"  
Cód. 32713



Ref. 1000  
Acabamento Rustic  
Volante Bruto  
Cód. 32707: 1/2" - 3/4" - 1"



Ref. 1000  
Acabamento Rustic  
Alavanca  
Cód. 32706: 1/2" - 3/4" - 1"



COR: COBRE VELHO

MECANISMO: MECANISMO DE VEDAÇÃO  
CERÂMICA 1/4" DE VOLTA

ACABAMENTO: ALAVANCA / BASE



EMBALAGEM  
BLISTER



EMBALAGEM  
CAIXA  
PERSONALIZADA



MECANISMO  
1/4 DE VOLTA

# RUSTIC

## INDUSTRIAL GRAFITE



Ref. 3095  
Torneira Rustic Bica Móvel  
Lavatório Mesa Alavanca  
Cód. 32571



Ref. 3095  
Torneira Rustic Bica Móvel  
Lavatório Mesa Volante Bruto  
Cód. 32572



Ref. 3095  
Torneira Rustic Lavatório  
Parede Alavanca  
Cód. 32574



Ref. 3195  
Misturador Rustic  
Lavatório Mesa Alavanca  
Cód. 32631



Ref. 3195  
Misturador Rustic  
Lavatório Mesa  
Volante Bruto  
Cód. 32630



Ref. 3097  
Torneira Rustic Lavatório  
Parede Volante Bruto  
Cód. 32576



Ref. 1970  
Chuveiro Safira Rustic  
Metal Articulável  
Cód. 32645



Ref. 1603  
Válvula Rustic  
Lavatório 7/8"  
Cód. 32647



Ref. 1000  
Acabamento Rustic  
Volante Bruto  
Cód. 32637: 1/2" - 3/4" - 1"



Ref. 1000  
Acabamento Rustic  
Alavanca  
Cód. 32636: 1/2" - 3/4" - 1"



COR: GRAFITE

MECANISMO: MECANISMO DE VEDAÇÃO  
CERÂMICA 1/4" DE VOLTA

ACABAMENTO: ALAVANCA / BASE



EMBALAGEM  
BLISTER



EMBALAGEM  
CAIXA  
PERSONALIZADA



MECANISMO  
1/4 DE VOLTA

### CORES DISPONÍVEIS



GRAFITE

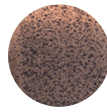

COBRE VELHO

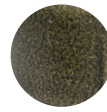

OURO VELHO



Ref. 1010  
**Cabide Rustic**  
Cód. 32561 - Ouro Velho  
Cód. 32566 - Grafite  
Cód. 32708 - Cobre Velho



Ref. 1010  
**Papeleira Rustic**  
Cód. 32560 - Ouro Velho  
Cód. 32567 - Grafite  
Cód. 32709 - Cobre Velho



Ref. 1010  
**Saboneteira Rustic**  
Cód. 32564 - Ouro Velho  
Cód. 32570 - Grafite  
Cód. 32712 - Cobre Velho



Ref. 1010  
**Porta Toalha Barra Rustic**  
Cód. 32563 - Ouro Velho  
Cód. 32569 - Grafite  
Cód. 32711 - Cobre Velho



Ref. 1010  
**Porta Toalha Argola Rustic**  
Cód. 32562 - Ouro Velho  
Cód. 32568 - Grafite  
Cód. 32710 - Cobre Velho



COR: OURO VELHO / GRAFITE /  
COBRE VELHO

MATERIAL: METAL



EMBALAGEM  
BLISTER



MECANISMO  
1/4 DE VOLTA

# CONIC

## CROMADA



Ref. 3068  
Torneira Conic Cromada  
Cozinha Parede C61  
Cód. 31762



Ref. 3268  
Torneira Filtro Conic Cromada  
Cozinha Parede C29  
Cód. 31774 - Copo Abs  
Cód. 31776 - Copo Metal



Ref. 3368  
Misturador Conic Cromada  
Cozinha Parede C29  
Cód. 32300



Ref. 3069  
Torneira Conic Cromada  
Cozinha Mesa C31  
Cód. 31813



Ref. 3269  
Torneira Filtro Conic Cromada  
Cozinha Mesa C54  
Cód. 32204 - Copo Abs  
Cód. 32210 - Copo Metal



Ref. 3369  
Misturador Conic Cromada  
Cozinha Mesa C40  
Cód. 32051



COR: CROMADO

MECANISMO: MECANISMO DE VEDAÇÃO  
CERÂMICA 1/4" DE VOLTA

ACIONAMENTO: C25, C29, C31, C40, C53, C54, C55,  
C61, C62, C64

EMBALAGEM  
BLISTER

EMBALAGEM  
CAIXA  
PERSONALIZADA

DUPLO  
JATO

MECANISMO  
1/4 DE VOLTA

# CONIC

## PRETA



Ref. 3068  
Torneira Conic Preta  
Cozinha Parede C64  
Cód. 31718



Ref. 3268  
Torneira Filtro Conic Preta  
Cozinha Parede C29  
Cód. 31751 - Copo Abs  
Cód. 31749 - Copo Metal



Ref. 3368  
Misturador Conic Preta  
Cozinha Parede C62  
Cód. 32019



Ref. 3069  
Torneira Conic Cromada  
Cozinha Mesa C61  
Cód. 31734



Ref. 3269  
Torneira Filtro Conic Preta  
Cozinha Mesa C61  
Cód. 31738 - Copo Abs



Ref. 3369  
Misturador Conic Preta  
Cozinha Mesa C29  
Cód. 32062



COR: PRETA

MECANISMO: MECANISMO DE VEDAÇÃO  
CERÂMICA 1/4" DE VOLTA

ACIONAMENTO: C25, C29, C31, C40, C41, C53, C54,  
C55, C61, C62, C64



EMBALAGEM  
BLISTER



EMBALAGEM  
CAIXA  
PERSONALIZADA



DUPLO  
JATO



MECANISMO  
1/4 DE VOLTA

# CONIC

## VERMELHA



Ref. 3068  
Torneira Conic Vermelha  
Cozinha Parede C61

Cód. 31722



Ref. 3268  
Torneira Filtro Conic Vermelha  
Cozinha Parede C54

Cód. 32192 - Copo Abs  
Cód. 32199 - Copo Metal



Ref. 3368  
Misturador Conic Vermelha  
Cozinha Parede C29

Cód. 32020



Ref. 3069  
Torneira Conic Vermelha  
Cozinha Mesa C31

Cód. 31807



Ref. 3269  
Torneira Filtro Conic Vermelha  
Cozinha Mesa C61

Cód. 31739 - Copo Abs  
Cód. 31737 - Copo Metal



Ref. 3369  
Misturador Conic Vermelha  
Cozinha Mesa C61

Cód. 32066



COR: VERMELHA

MECANISMO: MECANISMO DE VEDAÇÃO  
CERÂMICA 1/4" DE VOLTA

ACIONAMENTO: C25, C29, C31, C40, C53, C54, C55,  
C61, C62, C64



EMBALAGEM  
BLISTER



EMBALAGEM  
CAIXA  
PERSONALIZADA



DUPLO  
JATO



MECANISMO  
1/4 DE VOLTA



# COLOR FLEX

## PRETA



Ref. 1168 | 3068  
Torneira Color Flex Preta  
Cozinha Parede C29

Cód. 31612 - Linha Premium  
Cód. 32070 - Linha Soft  
Cód. 31972 - Linha Fit



Ref. 3268  
Torneira Filtro Color Flex Preta  
Cozinha Parede C55

Cód. 31675 - Copo Abs  
Cód. 31610 - Copo Metal



Ref. 3368  
Misturador Color Flex Preta  
Cozinha Parede C29

Cód. 31995



Ref. 1169 | 3069  
Torneira Color Flex Preta  
Cozinha Mesa C29

Cód. 31591 - Linha Premium  
Cód. 32080 - Linha Soft  
Cód. 31982 - Linha Fit



Ref. 3269  
Torneira Filtro Color Flex Preta  
Cozinha Mesa C55

Cód. 31623 - Copo Abs  
Cód. 31626 - Copo Metal



Ref. 3369  
Misturador Color Flex Preta  
Cozinha Mesa C61

Cód. 31948



|                | LINHA FIT<br>1168   1169                     | LINHA SOFT<br>1168   1169                  | LINHA PREMIUM<br>3068   3069   |
|----------------|--|--|--|
| MECANISMO:     | 1/4" DE VOLTA                                | 1/4" DE VOLTA                              | 1/4" DE VOLTA  |
| ESPECIFICAÇÃO: | CORPO: METAL<br>VOLANTE: METAL<br>TUBO: 7/8" | CORPO: METAL<br>VOLANTE: ABS<br>TUBO: 7/8" | CORPO: METAL<br>VOLANTE: METAL<br>TUBO: 3/4"                               |
| ACABAMENTO:    | C29, C31, C33, C40, C51                      | C29, C31, C33, C40, C51                    | C25, C27, C29, C31, C33,<br>C40, C50, C52, C53, C54,<br>C55, C61, C62, C64 |



EMBALAGEM  
PLÁSTICA



EMBALAGEM  
BLISTER



EMBALAGEM  
CAIXA  
PERSONALIZADA



MECANISMO  
1/4 DE VOLTA

25

# COLOR FLEX

## VERMELHA



Ref. 1168 | 3068  
Torneira Color Flex Vermelha  
Cozinha Parede C29

Cód. 31590 - Linha Premium  
Cód. 32075 - Linha Soft  
Cód. 31977 - Linha Fit



Ref. 3268  
Torneira Filtro Color Flex  
Vermelha Cozinha Parede C55

Cód. 31674 - Copo Abs  
Cód. 31672 - Copo Metal



Ref. 3368  
Misturador Color Flex  
Vermelha Cozinha Parede C29

Cód. 31999



Ref. 1169 | 3069  
Torneira Color Flex Vermelha  
Cozinha Mesa C29

Cód. 31611 - Linha Premium  
Cód. 32085 - Linha Soft  
Cód. 31987 - Linha Fit



Ref. 3269  
Torneira Filtro Color Flex  
Vermelha Cozinha Mesa C55

Cód. 31670 - Copo Abs  
Cód. 31668 - Copo Metal



Ref. 3369  
Misturador Color Flex  
Vermelha Cozinha Mesa C29

Cód. 32035



|                | LINHA FIT<br>1168   1169                     | LINHA SOFT<br>1168   1169                  | LINHA PREMIUM<br>3068   3069   |
|----------------|--|--|--|
| MECANISMO:     | 1/4" DE VOLTA                                | 1/4" DE VOLTA                              | 1/4" DE VOLTA  |
| ESPECIFICAÇÃO: | CORPO: METAL<br>VOLANTE: METAL<br>TUBO: 7/8" | CORPO: METAL<br>VOLANTE: ABS<br>TUBO: 7/8" | CORPO: METAL<br>VOLANTE: METAL<br>TUBO: 3/4"                               |
| ACABAMENTO:    | C29, C31, C33, C40, C51                      | C29, C31, C33, C40, C51                    | C25, C27, C29, C31, C33,<br>C40, C50, C52, C53, C54,<br>C55, C61, C62, C64 |



EMBALAGEM  
PLÁSTICA



EMBALAGEM  
BLISTER



EMBALAGEM  
CAIXA  
PERSONALIZADA



MECANISMO  
1/4 DE VOLTA

# COLOR FLEX

## BRANCA



Ref. 3068  
Torneira Color Flex Branca  
Cozinha Parede C55  
Cód. 31549



Ref. 3268  
Torneira Filtro Color Flex Branca  
Cozinha Parede C55  
Cód. 31624 - Copo Abs  
Cód. 31625 - Copo Metal



Ref. 3368  
Misturador Color Flex Branca  
Cozinha Parede C29  
Cód. 32004



Ref. 3069  
Torneira Color Flex Branca  
Cozinha Mesa C55  
Cód. 31550



Ref. 3269  
Torneira Filtro Color Flex  
Branca Cozinha Mesa C55  
Cód. 31671 - Copo Abs



Ref. 3369  
Misturador Color Flex  
Branca Cozinha Mesa C29  
Cód. 32040



COR: BRANCA

MECANISMO: MECANISMO DE VEDAÇÃO  
CERÂMICA 1/4" DE VOLTA

ACABAMENTO: C29, C31, C40, C51, C53, C54, C55,  
C61, C62



EMBALAGEM  
BLISTER



EMBALAGEM  
CAIXA  
PERSONALIZADA



MECANISMO  
1/4 DE VOLTA

# GOURMET



Ref. 3068  
Torneira Gourmet  
Cozinha Parede C29  
Cód. 31229



Ref. 3268  
Torneira Filtro Gourmet  
Cozinha Parede C29  
Cód. 31264 - Copo Abs  
Cód. 31253 - Copo Metal



Ref. 3368  
Misturador Gourmet  
Cozinha Parede C29  
Cód. 32026



Ref. 3069  
Torneira Gourmet  
Cozinha Mesa C64  
Cód. 31249



Ref. 3269  
Torneira Filtro Gourmet  
Cozinha Mesa C29  
Cód. 31288 - Copo Abs  
Cód. 31276 - Copo Metal



Ref. 3369  
Misturador Gourmet  
Cozinha Mesa C29  
Cód. 32045



COR: CROMADO

MECANISMO: MECANISMO DE VEDAÇÃO  
CERÂMICA 1/4" DE VOLTA

ACABAMENTO: C25, C29, C31, C33, C40, C50, C52,  
C53, C54, C55, C61, C62, C64



EMBALAGEM  
BLISTER



EMBALAGEM  
CAIXA  
PERSONALIZADA



DUPLO  
JATO



MECANISMO  
1/4 DE VOLTA

# SQUARE

## LAVATÓRIO/COZINHA



Ref. 3598  
Torneira Square  
coz/lavat Parede  
Reta  
Cód. 32859



Ref. 3598  
Torneira Square  
coz/lavat parede  
Alta  
Cód. 32858



Ref. 3599  
Torneira Square  
coz/lavat Mesa  
Alta  
Cód. 32860



Ref. 3599  
Torneira Square  
coz/lavat Mesa  
Alta  
Cód. 32861



|             |  |
|-------------|--|
| COR:        | CROMADO  |
| MECANISMO:  | MECANISMO DE VEDAÇÃO<br>CERÂMICA 1/4" DE VOLTA |
| ACABAMENTO: | C88  |



EMBALAGEM  
BLISTER



Ref. 3481  
Torneira Square  
coz/lavat parede  
Alta  
Cód. 32846



Ref. 3481  
Torneira Square  
coz/lavat Mesa  
Alta  
Cód. 32847



Ref. 3480  
Torneira Square  
coz/lavat Mesa  
Alta  
Cód. 32845



COR: CROMADO/INOX

MECANISMO: MECANISMO DE VEDAÇÃO  
CERÂMICA 1/4" DE VOLTA



EMBALAGEM  
BLISTER

# SQUARE



Ref. 3591  
Torneira Slim Tube Square  
Baixa Lavatório Mesa  
Cód. 32068



Ref. 3592  
Torneira Slim Tube Square  
Média Lavatório Mesa  
Cód. 32069



Ref. 3595  
Torneira Link Square  
Baixa Lavatório Mesa  
Cód. 31970



Ref. 3596  
Torneira Link Square  
Média Lavatório Mesa  
Cód. 31971



**Bognar**  
Inspirada na água

MOVEL

COR: CROMADO

MECANISMO: MECANISMO DE VEDAÇÃO  
CERÂMICA 1/4" DE VOLTA



EMBALAGEM  
BLISTER



ABERTURA  
SUPERIOR



ABERTURA NO  
AREJADOR



MECANISMO  
1/4 DE VOLTA

# SLIM TUBE / LINK



Ref. 3491  
Torneira Slim Tube  
Baixa Lavatório Mesa  
Cód. 31787



Ref. 3492  
Torneira Slim Tube  
Alta Lavatório Mesa  
Cód. 31788



Ref. 3493  
Torneira Slim Tube  
Reta Lavatório Mesa  
Cód. 31789



Ref. 3459  
Torneira Link  
Lavatório Parede  
Cód. 30547



Ref. 3495  
Torneira Link Baixa  
Lavatório Mesa  
Cód. 30557



Ref. 3496  
Torneira Link Média  
Lavatório Mesa  
Cód. 30550



Ref. 3497  
Torneira Link Reta  
Lavatório Mesa  
Cód. 30551



COR: CROMADO

MECANISMO: MECANISMO DE VEDAÇÃO  
CERÂMICA 1/4" DE VOLTA







Ref. 3552  
Torneira Matic Fechamento  
Automático Lavatório Parede  
Cód. 30187



Ref. 3553  
Válvula Matic Fechamento  
Automático Lavatório Parede  
Cód. 30188



Ref. 3554  
Torneira Matic Fechamento  
Automático Lavatório Mesa  
Cód. 31132



Ref. 3551  
Torneira Matic Fechamento  
Automático Lavatório Mesa  
Cód. 30552



Ref. 3551  
Torneira Matic Fechamento  
Automático Lavatório Mesa  
ABS  
Cód. 60065



Ref. 3551  
Torneira Matic Fechamento  
Automático Lavatório Mesa  
ABS Branca  
Cód. 60064



COR: CROMADO

MATERIAL: METAL

ACIONAMENTO: AUTOMÁTICO



EMBALAGEM  
PLÁSTICA



EMBALAGEM  
BLISTER



Ref. 3551  
Torneira Matic Clínic  
Fechamento Automático  
Lavatório Mesa

Cód. 31812



Ref. 1158  
Torneira Clínic  
Cozinha Parede

Cód. 31339



Ref. 3068  
Torneira Bica Móvel  
Clínic Cozinha Parede

Cód. 30610



Ref. 3069  
Torneira Bica Móvel  
Clínic Cozinha Mesa

Cód. 30403



Ref. 3097  
Torneira Clínic  
Lavatório Parede

Cód. 31707



Ref. 3095  
Torneira Bica Móvel  
Clínic Lavatório Mesa

Cód. 30778



Ref. 1194  
Torneira Clínic  
Lavatório Mesa

Cód. 31929



COR: CROMADO

MECANISMO: MECANISMO DE VEDAÇÃO  
CERÂMICA 1/4" DE VOLTA

ACABAMENTO: CLÍNÍC



EMBALAGEM  
PLÁSTICA



AREJADOR  
ARTICULADO



MECANISMO  
1/4 DE VOLTA

# FILTRO

- Linhas Disponíveis:  
Ligth | Classic



Ref. 2258  
Torneira Filtro Fixa  
Cozinha Parede C23

Cód. 30237 - Copo Abs  
Cód. 31126 - Copo Metal



- Linhas Disponíveis:  
Ligth | Classic | Soft

Ref. 2268  
Torneira Filtro Bica Móvel  
Cozinha Parede C50

Cód. 30213 - Copo Abs  
Cód. 30218 - Copo Metal



- Linhas Disponíveis:  
Ligth | Soft

Ref. 2278  
Torneira Filtro Bica Móvel  
Cozinha Parede C29

Cód. 30737 - Copo Abs



- Linhas Disponíveis:  
Premium

Ref. 3268  
Torneira Filtro Bica Móvel  
Cozinha Parede C53

Cód. 30776 - Copo Abs  
Cód. 30787 - Copo Metal



- Linhas Disponíveis:  
Ligth | Classic

Ref. 2269  
Torneira Filtro Bica Móvel  
Cozinha Mesa C40

Cód. 30607 - Copo Abs



- Linhas Disponíveis:  
Premium

Ref. 3269  
Torneira Filtro Bica Móvel  
Cozinha Mesa C61

Cód. 31169 - Copo Abs  
Cód. 31168 - Copo Metal



|                | LINHA CLASSIC<br>2258   2268   2269            | LINHA LIGHT<br>2258   2268   2278   2269  | LINHA PREMIUM<br>3268   3269                                | LINHA SOFT<br>2278   2279    |
|----------------|--|---|---|------------------------------|
| MECANISMO:     | MVS  | MVS                                       | 1/4" DE VOLTA   | 1/4" DE VOLTA                |
| ESPECIFICAÇÃO: | CORPO: METAL<br>VOLANTE: METAL                 | CORPO: METAL<br>VOLANTE: ABS              | CORPO: METAL<br>VOLANTE: METAL                              | CORPO: METAL<br>VOLANTE: ABS |
| ACABAMENTO:    | C23, C25, C27, C31, C33,<br>C40, C50, C52, C53 | C23, C27, C31, C33,<br>C40, C50, C52, C53 | C25, C29, C40, C41,<br>C50, C52, C53, C54,<br>C61, C62, C64 | C29, C33, C40, C50           |

EMBALAGEM  
CAIXA  
PERSONALIZADA

# MISTURADORES

**Bognar**  
Inspirada na água



Ref. 3368  
Misturador Bica Móvel  
Cozinha Parede C61

Cód. 31302



Ref. 3369  
Misturador Bica Móvel  
Cozinha Mesa C61

Cód. 31309



Ref. 3195  
Misturador Bica Baixa  
Lavatório Mesa C62

Cód. 30584



Ref. 3196  
Misturador Bica Alta  
Lavatório Mesa C62

Cód. 30475



**COR:** CROMADO

**MECANISMO:** MECANISMO DE VEDAÇÃO  
CERÂMICA 1/4" DE VOLTA

**ACABAMENTO:** C29, C40, C41, C50, C52, C53, C54  
C55, C61, C62, C64



# COZINHA

## FIXA

- Linhas Disponíveis:  
Ligth | Classic  
Soft | Fit



Ref. 1158  
Torneira Pia Cozinha  
Parede C23  
Cód. 30023



- Linhas Disponíveis:  
Classic



Ref. 1158  
Torneira Pia C/ Arejador  
Cozinha Parede C33  
Cód. 30232



- Linhas Disponíveis:  
Classic



Ref. 1158  
Torneira Pia C/ Bico  
Cozinha Parede C27  
Cód. 30235



- Linhas Disponíveis:  
Classic | Light



Ref. 1159  
Torneira Pia Cozinha  
Parede C27  
Cód. 30206



- Linhas Disponíveis:  
Classic



Ref. 1159  
Torneira Pia C/ Arejador  
Cozinha Parede C33  
Cód. 30205



- Linhas Disponíveis:  
Classic



Ref. 1159  
Torneira Pia C/ Bico  
Cozinha Parede C23  
Cód. 30148



|                | LINHA CLASSIC<br>1158   1159         | LINHA LIGHT<br>1158   1159   | LINHA FIT<br>1158               | LINHA SOFT<br>1158           |
|----------------|--------------------------------------|------------------------------|---------------------------------|------------------------------|
| MECANISMO:     | MVS                                  | MVS                          | 1/4" DE VOLTA                   | 1/4" DE VOLTA                |
| ESPECIFICAÇÃO: | CORPO: METAL<br>VOLANTE: METAL       | CORPO: METAL<br>VOLANTE: ABS | CORPO: METAL<br>VOLANTE: METAL  | CORPO: METAL<br>VOLANTE: ABS |
| ACABAMENTO:    | C23, C25, C27, C31,<br>C33, C40, C52 | C23, C33, C40, C50           | C25, C29, C31,<br>C54, C55, C64 | C29, C31, C51                |



EMBALAGEM  
PLÁSTICA

# COZINHA

## BICA MÓVEL



- Linhas Disponíveis: Premium

Ref. 3068  
Torneira Bica Móvel C/ Arejador Articulável Cozinha Parede C61  
Cód. 30702



Bogнар  
Inspirado na água



- Linhas Disponíveis: Classic | Light | Fit

Ref. 1167  
Torneira Bica Móvel Cozinha Parede C33  
Cód. 30485



- Linhas Disponíveis: Classic | Light | Fit

Ref. 1168  
Torneira Bica Móvel Cozinha Parede C40  
Cód. 30105



- Linhas Disponíveis: Light | Soft

Ref. 2068  
Torneira Bica Móvel Cozinha Parede C33  
Cód. 30875



- Linhas Disponíveis: Classic | Light | Fit

Ref. 1169  
Torneira Bica Móvel Cozinha Mesa C40  
Cód. 30104



- Linhas Disponíveis: Light | Soft

Ref. 2069  
Torneira Bica Móvel Cozinha Mesa C33  
Cód. 30825



- Linhas Disponíveis: Premium

Ref. 3069  
Torneira Bica Móvel C/ Arejador Articulável Cozinha Mesa C61  
Cód. 30702



|                | LINHA CLASSIC<br>1167   1168<br>1169      | LINHA LIGHT<br>1167   1168<br>2068   1169 | LINHA PREMIUM - FIT<br>1167   1168   1169<br>3068   3069                        | LINHA SOFT<br>2068   2069    |
|----------------|---|---|---|------------------------------|
| MECANISMO:     | MVS                                       | MVS                                       | 1/4" DE VOLTA   | 1/4" DE VOLTA                |
| ESPECIFICAÇÃO: | CORPO: METAL<br>VOLANTE: METAL            | CORPO: METAL<br>VOLANTE: ABS              | CORPO: METAL<br>VOLANTE: METAL  | CORPO: METAL<br>VOLANTE: ABS |
| ACABAMENTO:    | C23, C25, C31, C33,<br>C40, C50, C52, C53 | C23, C25, C31, C40<br>C50, C52, C53       | C23, C25, C29, C31, C33,<br>C40, C41, C50, C50, C52,<br>C53, C54, C55, C61, C62 | C29, C31, C33, C51           |

EMBALAGEM  
CAIXA  
PERSONALIZADA

EMBALAGEM  
PLÁSTICA

# LAVATÓRIO



- Linhas Disponíveis:  
Ligh | Classic  
Soft | Fit



Ref. 1193  
Torneira Fixa Lavatório  
Mesa C33  
Cód. 30068



- Linhas Disponíveis:  
Ligh | Classic  
Soft | Fit



Ref. 1194  
Torneira Fixa Lavatório  
Mesa C33  
Cód. 30315



- Linhas Disponíveis:  
Soft | Classic  
Light | Fit



Ref. 1195 | 2095  
Torneira Bica Móvel  
Lavatório Mesa C40  
Cód. 30103 - Ref. 1195  
Cód. 30640 - Ref. 2095



- Linhas Disponíveis:  
Premium



Ref. 3095  
Torneira Bica Móvel  
Lavatório Mesa C61  
Cód. 30539



- Linhas Disponíveis:  
Premium



Ref. 3096  
Torneira Bica Móvel  
Lavatório Mesa C61  
Cód. 30545



|                | LINHA CLASSIC<br>1193   1194<br>1195                   | LINHA LIGHT<br>1193   1194<br>1195   2095 | LINHA PREMIUM - FIT<br>1193   1194   1195<br>3097   3095   3096       | LINHA SOFT<br>1193   1194   2095 |
|----------------|--|---|---|----------------------------------|
| MECANISMO:     | MVS  | MVS                                       | 1/4" DE VOLTA   | 1/4" DE VOLTA                    |
| ESPECIFICAÇÃO: | CORPO: METAL<br>VOLANTE: METAL                         | CORPO: METAL<br>VOLANTE: ABS              | CORPO: METAL<br>VOLANTE: METAL  | CORPO: METAL<br>VOLANTE: ABS     |
| ACABAMENTO:    | C23, C25, C27, C31,<br>C33, C40, C50, C52,<br>C53, C55 | C23, C27, C33, C40<br>C50, C52, C53       | C23, C25, C29, C31, C40,<br>C41, C50, C52, C53, C54,<br>C55, C61, C64 | C29, C31, C33, C51               |



EMBALAGEM  
CAIXA  
PERSONALIZADA



EMBALAGEM  
PLÁSTICA

# USO GERAL

## TANQUE / JARDIM



Ref. 1128  
Torneira Jardim  
Curta Amarela  
Cód. 30039 - 1/2"  
Cód. 30040 - 3/4"  
Cód. 30796 - 1/2" x 3/4"



Ref. 1128  
Torneira Jardim  
Curta Cromada  
Cód. 30058 - 1/2"  
Cód. 30059 - 3/4"  
Cód. 30797 - 1/2" x 3/4"

- Linhas  
Disponíveis:  
Light | Fit



Ref. 1130  
Torneira Jardim  
Longa Amarela  
Cód. 30047 - 1/2"  
Cód. 30060 - 3/4"  
Cód. 30784 - 1/2" x 3/4"

- Linhas  
Disponíveis:  
Premium



Ref. 1130  
Torneira Jardim  
Longa Cromada  
Cód. 30061 - 1/2"  
Cód. 30062 - 3/4"  
Cód. 30795 - 1/2" x 3/4"

- Linhas  
Disponíveis:  
Ligh | Classic  
Soft | Fit



Ref. 1130  
Torneira Jardim  
Longa Cromada C23  
Cód. 30865

- Linhas  
Disponíveis:  
Classic



Ref. 1153  
Torneira Jardim Longa  
Cromada C31  
Cód. 30865

- Linhas  
Disponíveis:  
Light | Classic



Ref. 1131  
Torneira Tanque  
Máquina C33  
Cód. 30083



Ref. 1132  
Registro Máquina  
de Lavar C33  
Cód. 30140



Ref. 1134  
Torneira Bica Móvel C/ Saída  
P/ Máq. de Lavar Mesa C33  
Cód. 31505

|                | LINHA CLASSIC                            | LINHA LIGHT                  | LINHA PREMIUM - FIT  | LINHA SOFT                   |
|----------------|--|------------------------------|--|------------------------------|
| MECANISMO:     | MVS                                      | MVS                          | 1/4" DE VOLTA  | 1/4" DE VOLTA                |
| ESPECIFICAÇÃO: | CORPO: METAL<br>VOLANTE: METAL           | CORPO: METAL<br>VOLANTE: ABS | CORPO: METAL<br>VOLANTE: METAL                                       | CORPO: METAL<br>VOLANTE: ABS |
| ACABAMENTO:    | C23, C25, C27, C31,<br>C33, C40, C53, 55 | C23, C27, C33, C53           | C23, C25, C27, C29, C31,<br>C33, C40, C52, C53, C54<br>C55, C61, C64 | C29, C31, C33, C51           |

EMBALAGEM  
PLÁSTICA



# DUCHAS HIGIÊNICAS



Ref. 3000  
Ducha Higiênica  
Square Preta  
Cód. 32660



Ref. 3000  
Ducha Higiênica  
Preta  
Cód. 60017



Ref. 3000  
Ducha Higiênica  
c/ derivação C29  
Cód. 32885



Ref. 3000  
Ducha Higiênica  
Square  
Cód. 32504



- Gatilho  
Disponível:  
Abs | Metal

Ref. 2000  
Ducha Higiênica  
C31  
Cód. 30892



- Gatilho  
Disponível:  
Abs | Metal

Ref. 3000  
Ducha Higiênica  
C61  
Cód. 30519



Ref. 2000  
Ducha Higiênica  
Gatilho Abs C42  
Cód. 60019



Ref. 2000  
Ducha Higiênica  
Pop Abs Branco  
Cód. 60018



Ref. 2002  
Gatilho Metal  
C/ Suporte  
Cód. 30320



Ref. 1199  
Registro Ducha  
C27  
Cód. 30356



MATERIAL:

METAL | ABS

ACABAMENTO:

C23, C25, C27, C29, C31, C33, C40, C41, C50, C51, C52  
C53, C54, C55, C61, C62, C64



EMBALAGEM  
PLÁSTICA



EMBALAGEM  
BLISTER

# ACESSÓRIOS

## BANHEIRO



Ref. 1010  
Kit Acessórios Júnior  
5 peças  
Cód. 30790

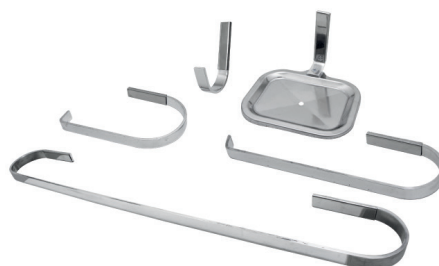

Ref. 1010  
Kit Acessórios Stander  
5 peças  
Cód. 31631



Ref. 1010  
Porta Toalha Argola  
Cód. 31122



Ref. 1010  
Porta Toalha Barra  
Cód. 31121



Ref. 1010  
Kit Vaso Sanitário  
Cód. 31802



Ref. 1010  
Cabide  
Cód. 31118



Ref. 1010  
Cabide Duplo  
Cód. 30755



Ref. 1010  
Saboneteira  
Cód. 31120



Ref. 1010  
Papeleira  
Cód. 31119 - C/ Tampa  
Cód. 31123 - S/ Tampa



COR: CROMADO  
MATERIAL: ALUMÍNIO



EMBALAGEM  
CAIXA  
PERSONALIZADA



EMBALAGEM  
BLISTER



EMBALAGEM  
PLÁSTICA

# ACESSÓRIOS

## BANHEIRO

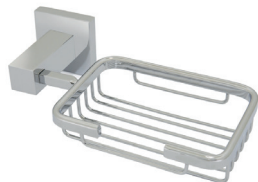

Ref. 1010  
Saboneteira Square  
Metal  
Cód. 32469



Ref. 1010  
Porta Toalha Reto  
Square Metal  
Cód. 32450



Ref. 1010  
Porta Toalha Reto  
Duplo Square Metal  
Cód. 32470



Ref. 1010  
Cabide Square  
Metal  
Cód. 32449



Ref. 1010  
Porta Toalha Rosto  
Reto Square Metal  
Cód. 32451



Ref. 1010  
Porta Toalha Rosto  
Argola Square Metal  
Cód. 32472



Ref. 1010  
Papeleira S/ Proteção  
Square Metal  
Cód. 32471



Ref. 1010  
Porta Shampoo Reto  
Cód. 31630 - C/ Proteção  
Cód. 31924 - S/ Proteção



Ref. 1010  
Porta Shampoo Canto  
Cód. 31630 - C/ Proteção  
Cód. 31924 - S/ Proteção



Ref. 1009  
Barra de Apoio  
Alumínio

Cód. 30220 - 30 CM  
Cód. 30221 - 40 CM  
Cód. 32608 - 50 CM  
Cód. 30222 - 60 CM  
Cód. 32609 - 70 CM  
Cód. 30223 - 80 CM

COR: CROMADO

MATERIAL: METAL / ALUMÍNIO



EMBALAGEM  
CAIXA  
PERSONALIZADA



EMBALAGEM  
BLISTER

# CHUVEIROS



Ref. 1970  
Chuveiro Abs  
Branco

(BR) Cód. 30175 - 6"  
(BR) Cód. 30362 - 10"  
(CR) Cód. 30175 - 6"  
(CR) Cód. 30367 - 10"



Ref. 1970  
Chuveiro Safira  
Articulável

Cód. 30771



Ref. 1970  
Chuveiro Rubi  
Soft Articulável

Cód. 31942



Ref. 1970  
Chuveiro Rubi  
Square Articulável

Cód. 32610



Ref. 1970  
Chuveiro Square  
Redondo Articulável

Cód. 31968



Ref. 1970  
Chuveiro Square  
Articulável

Cód. 31963 - 20 x 20 cm  
Cód. 31962 - 30 x 30 cm



Ref. 1970  
Chuveiro Rubi Black  
Square Articulável

Cód. 32827



Ref. 1975  
Desviador P/ Ducha  
Higiênica

Cód. 30538



Ref. 1975  
Desviador C/ Engate  
180 Cm

Cód. 30537



Ref. 1970  
Desviador C/ Chuveiro  
Articulável

Cód. 30762



Ref. 1971  
Braço P/ Chuveiro

Cód. 30247 - 30 cm  
Cód. 30248 - 40 cm



MATERIAL: METAL / ABS



EMBALAGEM  
BLISTER



EMBALAGEM  
PLÁSTICA

# CHUV. AUTOLIMPANTE



Ref. 1970  
Chuveiro  
Auto-Limpante  
Black Articulável  
Cód. 32826



Ref. 1970  
Chuveiro  
Auto-Limpante  
CR Articulável  
Cód. 32873



Ref. 1970  
Chuveiro Square  
Auto-Limpante  
Black Articulável  
Cód. 32970



Ref. 1970  
Chuveiro Square  
Auto-Limpante  
CR Articulável  
Cód. 32969



MATERIAL:

METAL

ACABAMENTO:

C23, C25, C31, C33, C40,  
C41, C50, C52, C53, C55



EMBALAGEM  
BLISTER

# REGISTROS



Ref. 1509  
Registro de Gaveta  
Bruto

Cód. 30055 - 1/2"  
Cód. 30080 - 3/4"  
Cód. 30395 - 1"  
Cód. 30399 - 1.1/4"  
Cód. 30082 - 1.1/2"



Ref. 1400  
Registro de  
Pressão 1400

Cód. 30027 - 1/2"  
Cód. 30046 - 3/4"



Ref. 14119  
Registro de Pressão  
P/ Saneamento

Cód. 32236 - 3/4"



Ref. 1509  
Registro de Gaveta  
Base

Cód. 30378 - 1/2"  
Cód. 30377 - 3/4"  
Cód. 30468 - 1"  
Cód. 30477 - 1.1/4"  
Cód. 30589 - 1.1/2"



Ref. 1416  
Registro de  
Pressão 1416 Base

Cód. 30330 - 1/2"  
Cód. 30376 - 3/4"



Ref. 3190  
Misturador  
P/ Chuveiro

Cód. 30992



Ref. 1420  
SOS P/ Registro  
C/ Acabamento

Cód. 30025



- Acabamentos  
Disponíveis:

C23 | C25 | C31  
C33 | C40 | C50



Ref. 1970  
SOS P/ Registros

Cód. 30728



MATERIAL: METAL

ACABAMENTO: C23, C25, C31, C33, C40,  
C41, C50, C52, C53, C55



EMBALAGEM  
BLISTER



EMBALAGEM  
PLÁSTICA

# ACABAMENTOS



Ref. 1000  
**Acabamento C23**  
Cód. 30067: 1/2" - 3/4" - 1"  
Cód. 30324: 1.1/4" - 1.1/2"



Ref. 1000  
**Acabamento C25**  
Cód. 30862: 1/2" - 3/4" - 1"  
Cód. 30884: 1.1/4" - 1.1/2"



Ref. 1000  
**Acabamento C27**  
Cód. 31211: 1/2" - 3/4" - 1"  
Cód. 31212: 1.1/4" - 1.1/2"



Ref. 1000  
**Acabamento C29**  
Cód. 31213: 1/2" - 3/4" - 1"  
Cód. 31214: 1.1/4" - 1.1/2"



Ref. 1000  
**Acabamento C31**  
Cód. 30883: 1/2" - 3/4" - 1"  
Cód. 30885: 1.1/4" - 1.1/2"



Ref. 1000  
**Acabamento C33**  
Cód. 30070: 1/2" - 3/4" - 1"  
Cód. 30411: 1.1/4" - 1.1/2"



Ref. 1000  
**Acabamento C40**  
Cód. 30129: 1/2" - 3/4" - 1"  
Cód. 30328: 1.1/4" - 1.1/2"



Ref. 1000  
**Acabamento C41**  
Cód. 30767: 1/2" - 3/4" - 1"  
Cód. 30793: 1.1/4" - 1.1/2"



Ref. 1000  
**Acabamento C50**  
Cód. 30072: 1/2" - 3/4" - 1"  
Cód. 30302: 1.1/4" - 1.1/2"



Ref. 1000  
**Acabamento C52**  
Cód. 30073: 1/2" - 3/4" - 1"  
Cód. 30420: 1.1/4" - 1.1/2"



Ref. 1000  
**Acabamento C53**  
Cód. 30385: 1/2" - 3/4" - 1"  
Cód. 30516: 1.1/4" - 1.1/2"



Ref. 1000  
**Acabamento C54**  
Cód. 32159: 1/2" - 3/4" - 1"  
Cód. 32160: 1.1/4" - 1.1/2"



Ref. 1000  
**Acabamento C55**  
Cód. 31215: 1/2" - 3/4" - 1"  
Cód. 31216: 1.1/4" - 1.1/2"



Ref. 1000  
**Acabamento C61**  
Cód. 30556: 1/2" - 3/4" - 1"  
Cód. 30754: 1.1/4" - 1.1/2"



Ref. 1000  
**Acabamento C62**  
Cód. 30983: 1/2" - 3/4" - 1"



Ref. 1000  
**Acabamento C64**  
Cód. 31134: 1/2" - 3/4" - 1"  
Cód. 32403: 1.1/4" - 1.1/2"



EMBALAGEM  
PLÁSTICA

# REGISTROS MAX



Ref. 1509  
Registros  
Gaveta Max  
Cód. 32854 3/4 DN20



Ref. 1509  
Registro de  
Gaveta Max  
C-40  
Cód. 32787 - 3/4"



Ref. 1509  
Registro de  
Gaveta Max  
C-23  
Cód. 32874 - 3/4"



Ref. 1509  
Registro de  
Gaveta Max  
C-31  
Cód. 32875 - 3/4"



Ref. 1509  
Registro de  
Gaveta Max  
C-50  
Cód. 32877 - 3/4"



Ref. 1509  
Registro de  
Gaveta Max  
C-33  
Cód. 32876 - 3/4"



Ref. 1509  
Registro de  
Gaveta Max  
C-52  
Cód. 32878 - 3/4"



Ref. 1509  
Registro de  
Gaveta Max  
C-53  
Cód. 32879 - 3/4"



Ref. 1416  
Registros  
Pressão Max  
Cód. 32906 1/2 DN15  
Cód. 32786 3/4 DN20



Ref. 1416  
Registros  
Pressão Max  
C-40  
Cód. 32902 - 1/2"  
Cód. 32832 - 3/4"



Ref. 1416  
Registros  
Pressão Max  
C-23  
Cód. 32899 - 1/2"  
Cód. 32840 - 3/4"



Ref. 1416  
Registros  
Pressão Max  
C-31  
Cód. 32900 - 1/2"  
Cód. 32841 - 3/4"



Ref. 1416  
Registros  
Pressão Max  
C-50  
Cód. 32903 - 1/2"  
Cód. 32842 - 3/4"



Ref. 1416  
Registros  
Pressão Max  
C-33  
Cód. 32901 - 1/2"  
Cód. 32839 - 3/4"



Ref. 1416  
Registros  
Pressão Max  
C-52  
Cód. 32904 - 1/2"  
Cód. 32843 - 3/4"



Ref. 1416  
Registros  
Pressão Max  
C-53  
Cód. 32905 - 1/2"  
Cód. 32844 - 3/4"



MATERIAL:

METAL

ACABAMENTO:

C23, C25, C31, C33, C40,  
C41, C50, C52, C53, C55



EMBALAGEM  
BLISTER



EMBALAGEM  
PLÁSTICA



# ACABAMENTOS



Ref. 1000  
**Acabamento Square C88**  
Cód. 32396: 1/2" - 3/4" - 1"  
Cód. 32661: 1.1/4" - 1.1/2"



Ref. 1000  
**Acabamento Square C90**  
Cód. 32397: 1/2" - 3/4" - 1"  
Cód. 32629: 1.1/4" - 1.1/2"



Ref. 1000  
**Acabamento Square C51**  
Cód. 32395: 1/2" - 3/4" - 1"



Ref. 1000  
**Acabamento Haste Clínic**  
Cód. 31940: 1/2" - 3/4" - 1"



EMBALAGEM  
PLÁSTICA

# COMPLEMENTOS

## CONEXÕES



Ref. 1013  
**Bucha Redução 3/4" x 1/2"**  
Cód. 30015 - AM  
Cód. 30882 - CR



Ref. 1012  
**Aumento Amarelo Zamac**  
Cód. 32616 - Curto 1/2"  
Cód. 32617 - Médio 1/2"  
Cód. 32618 - Longo 1/2"



Ref. 1012  
**Aumento Premium Latão**  
Cód. 30000 - Curto 1/2" | Cód. 30003 - Curto 3/4"  
Cód. 30001 - Médio 1/2" | Cód. 30004 - Médio 3/4"  
Cód. 30002 - Longo 1/2" | Cód. 30005 - Longo 3/4"



Ref. 1005  
**Plug Amarelo**  
Cód. 30250 - 1/2"  
Cód. 30251 - 3/4"



Ref. 1013  
**Bucha Reversão 3/4" x 1/2"**  
Cód. 30014 - AM  
Cód. 30881 - CR



Ref. 1005  
**Niple Latão**  
Cód. 30258 - 1/2" AM | Cód. 30287 - 1/2" CR  
Cód. 30259 - 1/2" AM | Cód. 30286 - 3/4" CR  
Cód. 30288 - 3/4"x1/2" AM | Cód. 30353 - 3/4"x1/2"



Ref. 1022  
**Aumento de Canopla**  
Cód. 30184 - 3/4" x 1 CM  
Cód. 30001 - 3/4" x 2 CM  
Cód. 30002 - 3/4" x 1 CM Abs



Ref. 1011  
**Extensão Cromada**  
Cód. 30006 - Curto 1/2"  
Cód. 30007 - Médio 1/2"  
Cód. 30008 - Longo 1/2"



Ref. 1011  
**Extensão Cromada Premium**  
Cód. 31701 - Curto 1/2" | Cód. 30009 - Curto 3/4"  
Cód. 31702 - Médio 1/2" | Cód. 30010 - Médio 3/4"  
Cód. 31703 - Longo 1/2" | Cód. 30011 - Longo 3/4"



Ref. 1005  
**Cotovelo Latão**  
Cód. 30252 - AM 1/2"  
Cód. 30350 - CR 1/2"  
Cód. 30254 - AM 3/4"  
Cód. 30351 - CR 3/4"



Ref. 1005  
**Luva Latão**  
Cód. 30255 - AM 1/2"  
Cód. 30472 - CR 1/2"  
Cód. 30257 - AM 3/4"  
Cód. 30283 - CR 3/4"



Ref. 1005  
**Tee Latão**  
Cód. 30262 - AM 1/2"  
Cód. 30474 - CR 1/2"  
Cód. 30264 - AM 3/4"  
Cód. 30635 - CR 3/4"



EMBALAGEM  
PLÁSTICA

# COMPLEMENTOS

## P/FILTRO



Ref. 1007  
Copo Abs P/ Filtro  
Com Vela Blindada  
Cód. 31147



Ref. 1007  
Copo Metal P/ Filtro  
Com Vela Blindada  
Cód. 30079



Ref. 1008  
Vela Carvão  
Ativado P/ Filtro  
de Gravidade  
Cód. 30230



Ref. 1008  
Vela Carvão  
Ativado P/ Filtro  
de Pressão  
Cód. 30958



Ref. 1008  
Vela Carvão Ativado  
Blindada P/ Filtro  
de Pressão Mv  
Cód. 31146



Ref. 1008  
Vela Carvão Ativado  
Blindada P/ Filtro  
Slim Zf  
Cód. 31713



Ref. 1148  
Registro P/ Filtro  
C/ Junção P/ Torneira  
C33  
Cód. 31509



Ref. 1021  
Junção P/ Filtro  
Cód. 30880



Ref. 1147  
Registro P/ Filtro  
Cód. 30143



Ref. 1147  
Registro P/ Filtro  
Cód. 30143



**CÓD:32922**  
**REGISTRO PARA**  
**FILTRO - UNIVERSAL**

MATERIAL:

METAL

ACABAMENTO:

C23, C25, C27, C31, C33,  
C40

**CÓD:32922**  
**REGISTRO PARA**  
**FILTRO - UNIVERSAL**



EMBALAGEM  
PLÁSTICA

# COMPLEMENTOS

## RALO



Ref. 1015  
Ralo Click Inox  
preto  
Redondo  
Cód. 32810 - 100 mm  
Cód. 32478 - 150 mm  
Quadrado  
Cód. 32820 - 100 mm  
Cód. 32815 - 150 mm



Ref. 1015  
Ralo Click Inox  
cromado  
Redondo  
Cód. 31878 - 100 mm  
Cód. 31879 - 150 mm  
Quadrado  
Cód. 31876 - 100 mm  
Cód. 31877 - 150 mm



Ref. 1015  
Grelha Inox Com  
Caixilho Quadrada  
Cód. 30462 - 100 mm  
Cód. 30459 - 150 mm



Ref. 1015  
Grelha Inox Sem  
Caixilho Quadrada  
Cód. 30463 - 100 mm  
Cód. 30244 - 150 mm



Ref. 1015  
Grelha Inox Com  
Caixilho Redonda  
Cód. 30461 - 100 mm  
Cód. 30460 - 150 mm



Ref. 1015  
Grelha Inox Sem  
Caixilho Redonda  
Cód. 30243 - 100 mm  
Cód. 30246 - 150 mm



Ref. 1015  
Grelha ABS Cromada  
Disp. Anti-Inseto Quadrado  
Cód. 60121 - 100 mm  
Cód. 60127 - 150 mm



Ref. 1015  
Grelha ABS Quadrado  
Disp. Anti-Inseto  
Branca  
Cód. 60122 - 100 mm  
Cód. 60116 - 150 mm  
Preta  
Cód. 60123 - 100 mm  
Cód. 60117 - 150 mm



Ref. 1015  
Grelha ABS Cromada  
Disp. Anti-Inseto Quadrado  
Cód. 60124 - 100 mm  
Cód. 60118 - 150 mm



Ref. 1015  
Grelha ABS Quadrado  
Disp. Anti-Inseto  
Branca  
Cód. 60125 - 100 mm  
Cód. 60119 - 150 mm  
Preta  
Cód. 60126 - 100 mm  
Cód. 60120 - 150 mm



EMBALAGEM  
CAIXA  
PERSONALIZADA



EMBALAGEM  
PLÁSTICA

# COMPLEMENTOS



- Quantidade Disponível:  
C/ 2 Pçs  
C/ 20 Pçs

Ref. 2300  
Parafusos Fixação  
Pop de Vasos,  
Lavatórios e Tanques  
Cód. 43240 - B8 65 mm  
Cód. 43123 - B10 75 mm  
Cód. 43103 - B12 85 mm



- Quantidade Disponível:  
C/ 2 Pçs  
C/ 20 Pçs

Ref. 2300  
Parafusos Fixação  
Luxo de Vasos,  
Lavatórios e Tanques  
Cód. 43213 - B8 70 mm  
Cód. 43219 - B10 80 mm  
Cód. 43114 - B12 90 mm



- Quantidade Disponível:  
C/ 2 Pçs  
C/ 20 Pçs

Ref. 2300  
Parafusos Fixação  
Inox de Vasos,  
Lavatórios e Tanques  
Cód. 32440 - B10 80 mm  
Cód. 32441 - B12 90 mm



- Quantidade Disponível:  
C/ 2 Pçs  
C/ 20 Pçs

Ref. 2300  
Parafusos Fixação  
Latonado de Vasos,  
Lavatórios e Tanques  
Cód. 31931 - B8 70 mm  
Cód. 31930 - B10 80 mm  
Cód. 31932 - B12 90 mm



Ref. 2301  
Conjunto Fixação  
Tanque  
Cód. 31029



Ref. 1080  
Bolsa Abs  
P/ Bacia  
Cód. 30901



Ref. 1060  
Cobertura Metal  
Cromada P/ Bolsa  
Cód. 30326



Ref. 1018  
Spud  
Cód. 30035 - Metal CR  
Cód. 30372 - Abs CR  
Cód. 30371 - Abs BR



Ref. 2001  
Engate de Malha  
de Aço Trançada  
Cód. 30354 - 30 cm  
Cód. 30359 - 40 cm  
Cód. 30940 - 60 cm  
Cód. 30448 - 100 cm



Ref. 2001  
Engate Flexível  
de Abs  
Cód. 30360 - 30 cm  
Cód. 30406 - 40 cm  
Cód. 30361 - 50 cm



Ref. 2001  
Engate Flexível  
Espiral  
Cód. 30028 - 30 cm  
Cód. 30029 - 40 cm  
Cód. 30382 - 60 cm  
Cód. 30165 - 120 cm  
Cód. 30828 - 180 cm



Ref. 1681  
Tubo Extensível  
Flexível Abs  
Cód. 30419 - Branco  
Cód. 30121 - Cromado



EMBALAGEM  
PLÁSTICA

# COMPLEMENTOS

## Ref. 1110 Prumo Metal Hobby

Cód. 30183 - N°3  
Cód. 43184 - N°4  
Cód. 30185 - N°5  
Cód. 30186 - N°6



## Ref. 1110 Prumo Metal Professional

Cód. 30413 - Centro  
Cód. 30414 - N°3  
Cód. 30415 - N°4  
Cód. 30416 - N°5  
Cód. 30417 - N°6



## Ref. 1701 Válvula Retenção Vertical

Cód. 30119 - 3/4"  
Cód. 30604 - 1"



## Ref. 1701 Válvula Sucção Poço

Cód. 30114 - 3/4"  
Cód. 30117 - 1"  
Cód. 30894 - 1.1/4"  
Cód. 30895 - 1.1/2"  
Cód. 30896 - 2"



## Ref. 1320 Bico Mangueira

Cód. 30226 - 1/2" x 1/2"  
Cód. 30227 - 3/4" x 1/2"  
Cód. 30228 - 3/4" x 3/4"



## Ref. 1014 Adap. Acab. Bognar P/ Reg. Fabrimar

Cód. 30893



## Ref. 1023 Kit Prolongador Cromado

Cód. 30839 - 2 cm  
Cód. 30840 - 4 cm



## Ref. 1004 Plug Metal P/ Lavatório

Cód. 30517



EMBALAGEM  
PLÁSTICA

# COMPLEMENTOS

## ESFERA



Ref. 1360  
Torneira Esfera  
1/2" x 3/4"

Cód. 30428



Ref. 1360  
Torneira Esfera P/ Máq.  
Lavar 1/2" x 3/4"

Cód. 32444



Ref. 1360  
Torneira Esfera  
Cadeado 1/2" x 3/4"

Cód. 31881



Ref. 1350  
Registro Esfera P/ Máq.  
Lavar 1/2" x 3/4"

Cód. 31880



Ref. 1350  
Registro Esfera

Cód. 30422 - 1/2"  
Cód. 30423 - 3/4"  
Cód. 30424 - 1"



MATERIAL:

METAL



EMBALAGEM  
BLISTER



EMBALAGEM  
PLÁSTICA

# VÁLVULAS



Ref. 1603  
Válvula Lavatório  
7/8" Sem Ladrão  
Cód. 30020 - Metal  
Cód. 43245 - Metal (Tampa CR)  
Cód. 30307 - Abs Branco  
Cód. 30368 - Abs Cromado



Ref. 1603  
Válvula Lavatório  
7/8" Com Ladrão  
Cód. 30019 - Metal  
Cód. 30626 - Abs Cromado  
Cód. 31053 - Abs Branco



Ref. 1603  
Válvula Lavatório  
150 mm 7/8" Cuba  
Sobrepor  
Cód. 30831



Ref. 1603  
Válvula Lavatório  
Universal 7/8 Inox  
c/ Parafuso 70mm  
Cód. 32801



Ref. 1603  
Válvula Click Lavatório  
7/8"  
Cód. 31605



Ref. 1603  
Válvula Tanque  
Click 1.1/4"  
Cód. 31606



Ref. 1600  
Válvula Pia 7/8"  
Cód. 30016 - Metal  
Cód. 30373 - Abs Cromado  
Cód. 30374 - Abs Branco



Ref. 1624  
Válvula Tanque  
1.1/4"  
Cód. 30017 - Metal  
Cód. 30229 - Metal Longa  
Cód. 30602 - Abs Branco  
Cód. 30603 - Abs Cromado



Cód. 30786 Ref. 1623  
Válvula Americana  
4.1/2" x 1.1/2"



Ref. 1623  
Válvula Americana  
3.1/2" x 1.1/2"  
Cód. 43244 - Light Cesta Abs  
Cód. 30321 - Metal Cesta Metal  
Cód. 30018 - Metal Cesta Abs  
Cód. 30171 - Abs Branco  
Cód. 30172 - Abs Cromado



Ref. 1210  
Cesta P/ Válvula  
Americana  
Cód. 30346 - Metal 4.1/2"  
Cód. 30052 - Metal 3.1/2"  
Cód. 30065 - Abs 3.1/2"



Ref. 1623  
Válvula Americana  
Cesto Inox  
Cód. 31816 - Metal 4.1/2"  
Cód. 32599 - Metal 3.1/2"



EMBALAGEM  
BLISTER



EMBALAGEM  
PLÁSTICA



# SIFÕES E ILUMINAÇÃO



Ref. 1680  
Sifão Metal Pia  
Cozinha (Americana)  
Disponível em  
diversas medidas



Ref. 1680  
Sifão Metal Pia  
Lavatório  
Disponível em  
diversas medidas



Ref. 1680  
Sifão Metal  
Tanque  
Disponível em  
diversas medidas

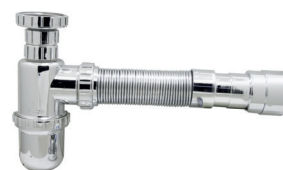

Ref. 1681  
Sifão Abs Copinho  
Cromado

Cód. 30126



Ref. 1681  
Sifão Abs Copinho  
Branco

Cód. 30741



Ref. 1690  
Tubo de Ligação  
Ajustável

Cód. 30044 - 25 cm  
Cód. 30623 - 30 cm



Ref. 1690  
Tubo de Ligação  
Simples

Cód. 30038 - 1,1/2" x 25 Cm  
Cód. 30066 - 1,1/2" x 30 Cm  
Cód. 30383 - 1,1/2" x 40 Cm  
Cód. 30838 - 1,1/2" x 50 Cm



Ref. 1670  
Tubo Telescópico

Cód. 30396 - Amer 20 cm  
Cód. 90022 - Amer 30 cm  
Cód. 30397 - Lav 20 cm  
Cód. 90023 - Lav 30 cm  
Cód. 30398 - Tanq 20 cm  
Cód. 90024 - Tanq 30 cm



Ref. 1901  
Plafonier Abs

Cód. 30156 - Preto  
Cód. 30123 - Branco



Ref. 1301  
Luminária Tartaruga

Cód. 30170 - Preto  
Cód. 30169 - Branco



Ref. 1902  
Spot P/1 Lâmpada

Cód. 30131 - Preto  
Cód. 30036 - Branco  
Cód. 30042 - Cromado



Ref. 1902  
Spot P/2 Lâmpada

Cód. 30132 - Preto  
Cód. 30054 - Branco  
Cód. 30090 - Cromado



EMBALAGEM  
BLISTER



EMBALAGEM  
PLÁSTICA

# REPAROS



Ref. 1014  
Reparo 1/4" de Volta  
M18

Cód. 31699 - Abre direita  
Cód. 31192 - Abre esquerda

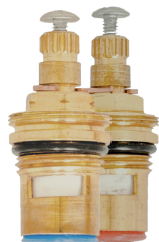

Ref. 1014  
Reparo 1/4 volta  
Sede 22mm - 1/2

Cód. 30402 - Abre direita  
Cód. 30731 - Abre esquerda



Ref. 1014  
Reparo M19  
Cromado

Cód. 30151



Ref. 1014  
Reparo MVS Sede  
22mm - 1/2

Cód. 31098



Ref. 1014  
Reparo Mvs  
Outras Marcas

Cód. 30078



Ref. 1014  
Reparo Mvs  
Luxo

Cód. 30959



Ref. 1014  
Reparo M18  
Mvs Cromado

Cód. 30818



Ref. 1014  
Reparo C33  
Cabeçote

Cód. 90058



Ref. 1014  
Reparo C23  
Cabeçote

Cód. 90052



Ref. 1014  
Reparo C27  
Cabeçote

Cód. 90053



Ref. 1014  
Reparo Torneira  
Automática  
Matic

Cód. 30323



Ref. 1014  
Reparo C/  
Chaveta

Cód. 30817 - CR  
Cód. 30816 - AM



Ref. 1014  
Reparo 1416  
Mvs

Cód. 30908



Ref. 1014  
Reparo Reg.  
1416 Vedante  
(Outras Marcas)

Cód. 30313



Ref. 1014  
Reparo Vedante  
1/2" Pvc

Cód. 32293



EMBALAGEM  
PLÁSTICA

A união mais perfeita de design,  
custo-benefício e funcionalidade,  
tenha a torneira que é tendência  
no mercado e aproveite as vanta-  
gens bogнар para potencializar  
sua compra.

TORNEIRA  
**FILTRO**  
A.B.S





Cód: 60024 Ref: 1195  
ABS BR 1/4 C31 TORN BM LAV  
MESA 1/2 DN15



Cód: 60006 Ref: 1195  
ABS BR 1/4 C29 TORN BM LAV  
MESA 1/2 DN15



Cód: 60005 Ref: 1194  
ABS BR 1/4 C31 TORN LAV  
MESA 1/2 DN15



Cód: 60015 Ref: 1194  
ABS BR 1/4 C29 TORN LAV  
MESA 1/2 DN15



|              |                              |
|--------------|------------------------------|
| ACIONAMENTO: | 1/4 DE VOLTA                 |
| COMPOSIÇÃO:  | ABS - PLÁSTICO DE ENGENHARIA |
| EMBALAGEM:   | EMBALAGEM PLÁSTICA           |



EMBALAGEM  
PLÁSTICA



MECANISMO  
1/4 DE VOLTA



Cód: 60040 Ref: 1159  
ABS BR 1/4 C29 C/AREJ  
TORN PIA COZ PAR 1/2-3/4



Cód: 60042 Ref: 1130  
ABS BR 1/4 C29 C/BICO  
TORN JARDIM LONGA 1/2-3/4  
DN15-20



Cód: 60021 Ref: 1159  
ABS BR 1/4 C31 C/AREJ  
TORN PIA COZ PAR 1/2-3/4  
DN15-20



Cód: 60032 Ref: 1130  
ABS BR 1/4 C31 C/BICO  
TORN JARDIM LONGA 1/2-3/4  
DN15-20



ACIONAMENTO: 1/4 DE VOLTA

COMPOSIÇÃO: ABS - PLÁSTICO DE ENGENHARIA

EMBALAGEM: EMBALAGEM PLÁSTICA



EMBALAGEM  
PLÁSTICA



MECANISMO  
1/4 DE VOLTA



Cód: 60027 Ref: 1168  
ABS BR 1/4 C31  
TORN BM PIA COZ PAR 1/2-3/4  
DN15-20



Cód: 60026 Ref: 1169  
ABS BR 1/4 C31  
TORN BM PIA COZ MESA 1/2  
DN15



Cód: 60022 Ref: 1131  
ABS BR 1/4 C31  
TORN TANQ MAQ 1/2-3/4  
DN15-20



Cód:60002 Ref: 1168  
ABS BR 1/4 C29  
TORN BM PIA COZ PAR 1/2-3/4  
DN15-20



Cód: 60004 Ref: 1169  
ABS BR 1/4 C29  
TORN BM PIA COZ MESA 1/2  
DN15



Cód: 60013 Ref: 1131  
ABS BR 1/4 C29  
TORN TANQ MAQ 1/2-3/4  
DN15-20



ACIONAMENTO: 1/4 DE VOLTA

COMPOSIÇÃO: ABS - PLÁSTICO DE ENGENHARIA

EMBALAGEM: EMBALAGEM PLÁSTICA



EMBALAGEM  
PLÁSTICA



MECANISMO  
1/4 DE VOLTA



Cód: 60020 Ref: 1195  
ABS CR 1/4 C31  
TORN BM LAV MESA 1/2 DN15



Cód: 60025 Ref: 1195  
ABS CR 1/4 C29  
TORN BM LAV MESA 1/2 DN15



Cód: 60016 Ref: 1194  
ABS CR 1/4 C31  
TORN LAV MESA 1/2 DN15



Cód: 60038 Ref: 1194  
ABS CR 1/4 C29  
TORN LAV MESA 1/2 DN15



ACIONAMENTO: 1/4 DE VOLTA

COMPOSIÇÃO: ABS - PLÁSTICO DE ENGENHARIA

EMBALAGEM: EMBALAGEM PLÁSTICA



EMBALAGEM  
PLÁSTICA



MECANISMO  
1/4 DE VOLTA



Cód: 60010 Ref: 1159  
ABS CR 1/4 C31 C/AREJ  
TORN PIA COZ PAR 1/2-3/4  
DN15-20



Cód: 60043 Ref: 1130  
ABS CR1/4 C29 C/BICO  
TORN JARDIM LONGA 1/2-3/4  
DN15-20



Cód: 60041 Ref: 1159  
ABS CR 1/4 C29 C/AREJ  
TORN PIA COZ PAR 1/2-3/4  
DN15-20



Cód: 60033 Ref: 1130  
ABS CR1/4 C31 C/AREJ  
TORN JARDIM LONGA 1/2-3/4  
DN15-20



ACIONAMENTO: 1/4 DE VOLTA

COMPOSIÇÃO: ABS - PLÁSTICO DE ENGENHARIA

EMBALAGEM: EMBALAGEM PLÁSTICA



EMBALAGEM  
PLÁSTICA



MECANISMO  
1/4 DE VOLTA





Cód: 60001 Ref: 1168  
ABS CR 1/4 C31  
TORN BM PIA COZ PAR 1/2-3/4  
DN15-20



Cód: 60034 Ref: 1168  
ABS CR 1/4 C29 C/AREJ  
TORN JARDIM LONGA 1/2-3/4  
DN15-20



Cód: 60035 Ref: 1169  
ABS CR 1/4 C29  
TORN BM PIA COZ MESA 1/2  
DN15



Cód: 60003 Ref: 1169  
ABS CR 1/4 C31  
TORN BM PIA COZ MESA 1/2  
DN15



Cód: 60014 Ref: 1131  
ABS CR 1/4 C31  
TORN TANQ MAQ 1/2-3/4  
DN15-20



Cód: 60037 Ref: 1131  
ABS CR 1/4 C29  
TORN TANQ MAQ 1/2-3/4  
DN15-20



ACIONAMENTO: 1/4 DE VOLTA

COMPOSIÇÃO: ABS - PLÁSTICO DE ENGENHARIA

EMBALAGEM: EMBALAGEM PLÁSTICA



EMBALAGEM  
PLÁSTICA



MECANISMO  
1/4 DE VOLTA



Cód: 60051 Ref: 1168  
ABS CR 1/4 C40  
TORN BM PIA COZ MESA 1/2  
DN15



Cód: 60049 Ref: 1195  
ABS CR 1/4 C40 C/AREJ  
TORN BM LAV MESA 1/2 DN15



Cód: 60053 ef: 1168  
ABS CR 1/4 C40  
TORN BM PIA COZ PAR 1/2-3/4  
DN15-20



Cód: 60029 Ref: 1194  
ABS CR 1/4 C40  
TORN BM PIA COZ MESA 1/2  
DN15



Cód: 60057 Ref: 1159  
ABS CR 1/4 C40  
TORN PIA COZ PAR 1/2-3/4  
DN15-20



Cód: 60017 Ref: 1131  
ABS CR 1/4 C40  
TORN TANQ MAQ 1/2-3/4  
DN15-20



ACIONAMENTO: 1/4 DE VOLTA

COMPOSIÇÃO: ABS - PLÁSTICO DE ENGENHARIA

EMBALAGEM: EMBALAGEM PLÁSTICA



EMBALAGEM  
PLÁSTICA



MECANISMO  
1/4 DE VOLTA



Cód: 60115 Ref: 2268  
TORN ABS CR FILTRO  
PAREDE 1/4 C34



Cód: 60114 Ref: 2269  
TORN ABS CR FILTRO  
MESA 1/4 C34



Cód: 60136 Ref: 1168  
TORN ABS BR FILTRO  
PAREDE 1/4 C34



Cód: 60137 Ref: 1195  
TORN ABS BR FILTRO  
MESA 1/4 C34



ACIONAMENTO: 1/4 DE VOLTA

COMPOSIÇÃO: ABS - PLÁSTICO DE ENGENHARIA

EMBALAGEM: EMBALAGEM PLÁSTICA



EMBALAGEM  
PLÁSTICA



MECANISMO  
1/4 DE VOLTA



Bognar Ind. e Com. Exportação e Importação de Materiais de Construção Ltda.  
End.: Est. Stella Mazzuca, nº 41 - Galpão 01 - Bairro: Jardim Barão - Ferraz de Vasconcelos - SP / CEP: 08542 - 000  
CNPJ: 05.061.744/0001 - 30 - Inscrição Estadual: 305.102.588 - 122

Bognar Ouro Fino Ind. e Com. Exportação e Importação de Material para Construção Ltda.  
End.: Rod. MG 290 km 59, S/N - Bairro: Distrito Industrial - Ouro Fino - MG / CEP: 37570 - 000  
CNPJ: 24.040.042/0001 - 14 - Inscrição Estadual: 002693167.00 - 77  
[www.bognarmetais.com.br](http://www.bognarmetais.com.br) / E-mail: [bognar@bognarmetais.com.br](mailto:bognar@bognarmetais.com.br)

[www.bognarmetais.com](http://www.bognarmetais.com)



Bognar metais



@bognarmetais